LASER®

7039

Clé pour filtre à carburant – Volkswagen Crafter

Spécialement conçue pour s'adapter au boîtier en plastique pour la dépose et le remplacement du filtre à carburant en papier

Additional Information

- Application : Volkswagen Crafter 2.5 TDi de 2006 à 2011, tous châssis. Moteurs diesel Volvo 4 et 5 cylindres de 2,0 L et 2,4 L, V70, XC70, S40, S60, S80, XC90, V50.
- Codes moteur : AUH, BCQ, BJJ, BJK,BJL, BJM, CEBA, CEBB, CECA, CECB
- Équivalent des outils OEM T50011 et 999 7084 – pour utilisation sur le filtre OEM numéro 2E0 127 159
- À utiliser avec une rallonge et un cliquet à entraînement de 1/2"
- Fabriquée à Sheffield – Conception déposée UE

http://lasertools.co.uk/product/7039

TOOL CONNECTION

Distributed by The Tool Connection Ltd.
Kineton Road | Southam | Warwickshire | CV47 0DR
T | +44 (0) 1926 815 000 **F** | +44 (0) 1926 815 888
E | info@toolconnection.co.uk www.toolconnection.co.uk

LASER Kamasa Gunson Connect POWER TEC

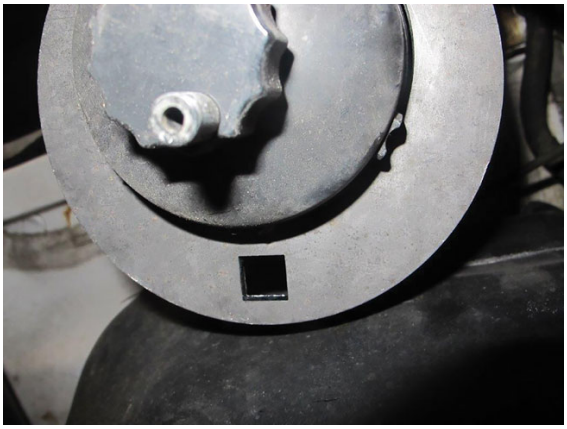

TOOL CONNECTION

Distributed by The Tool Connection Ltd.
Kineton Road | Southam | Warwickshire | CV47 0DR
T | +44 (0) 1926 815 000 **F** | +44 (0) 1926 815 888
E | info@toolconnection.co.uk www.toolconnection.co.uk

LASER Kamasa Gunson Connect Workshop Consumables POWER TEC